



Parco dell'Adamello



L'inverno
del Parco

grafica&stampa: www.lacittadina.it



2006-2007

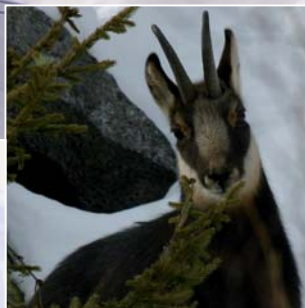

Attività invernali del Parco dell'Adamello



Foto: M. Reclusa - C. Oleson
e Archivio Parco dell'Adamello



Comunità Montana
di Valle Camonica

Dicembre 2006

- **Mercoledì 27**
Ore 14.30 - Casa del Parco dell'Adamello di Vezza d'Oglio.
Visita Guidata al Museo Naturalistico del Parco dell'Adamello
Quota di € 2.50/cad. (gratuita per bambini di età inferiore a 8 anni).
- **Giovedì 28**
Ore 14.00 - Parco Giochi Centro Eventi Adamello di Vezza d'Oglio.
Giochi e Gara di Pupazzi di neve (per bambini dai 3 ai 12 anni).
Quota di € 5.00 a bambino - fratelli € 3.00 ciascuno.
- **Venerdì 29***
Ore 8.30 - Casa del Parco dell'Adamello di Vezza d'Oglio.
Passeggiata con le racchette da neve per la scoperta dell'ambiente invernale (rientro previsto per le ore 12.30 circa).
Quota di € 8.00 a partecipante.

Gennaio 2007

- **Martedì 02***
Ore 17.30 - Casa del Parco dell'Adamello di Vezza d'Oglio.
Passeggiata in notturna con le racchette da neve alla scoperta dell'ambiente invernale (rientro previsto per le ore 22.30 circa).
Quota di € 8.00 a partecipante.
- **Mercoledì 03**
Ore 17.00 - Casa del Parco dell'Adamello di Vezza d'Oglio.
Visita Guidata al Museo Naturalistico del Parco dell'Adamello.
Quota di € 2.50/cad (gratuità per bambini di età inferiore a 8 anni).
- **Giovedì 04**
Ore 14.00 - Parco Giochi Centro Eventi Adamello di Vezza d'Oglio.
Baby caspolata sulla neve (per bambini dai 3 ai 12 anni)
Quota di € 7 a bambino - fratelli € 5.00 ciascuno.
- **Venerdì 05***
Ore 8.30 - Casa del Parco dell'Adamello di Vezza d'Oglio.
Passeggiata con le racchette da neve alla scoperta dell'ambiente invernale (rientro previsto per le ore 12.30 circa).
Quota di € 8.00 a partecipante.
- **Sabato 20***
Ore 17.30 - Casa del Parco dell'Adamello di Vezza d'Oglio.
Passeggiata in notturna con le racchette da neve alla scoperta dell'ambiente invernale (rientro previsto per le ore 22.30 circa).
Quota di € 8.00 a partecipante.

Febbraio 2007

- **Domenica 18**
Domenica ore 8.30 - Loc. Bazena (Comune di Breno).
Passeggiata con le racchette da neve con le Guardie Ecologiche del Parco per raggiungere Casinetti dei Dossi (rientro previsto per le ore 16.00 circa).
Quota di partecipazione € 8.00 a partecipante.
- **Sabato 24 e domenica 25***
Sabato Ore 10.00 - Casa del Parco dell'Adamello di Vezza d'Oglio.
Pernottamento in truna tra le nevi del Parco dell'Adamello: un'emozionante esperienza tra la neve dalla quale si ricaverà il riparo che consentirà di trascorrere una nottata indimenticabile.

*Le località dove verranno svolte le attività in esterno saranno stabilite in funzione delle condizioni niveo-meteorologiche del periodo.

Per informazioni:
Parco Regionale dell'Adamello
Piazza Tassara, 3 - 25043 Breno (Bs)
www.parcoadamello.it
e-mail: info@parcoadamello.it

CASA DEL PARCO Sede di Vezza d'Oglio
ALTERNATIVA AMBIENTE
Via Nazionale, 132 - 25059 Vezza d'Oglio (Bs)
Tel/Fax 0364/76165
www.alternativaambiente.com
e-mail: alternamb@libero.it

La partecipazione alle attività necessita di iscrizione obbligatoria presso la sede di Vezza d'Oglio entro le ore 12.00 del giorno precedente l'attività.

Equipaggiamento necessario per le attività in esterno:
Per tutte le attività proposte in esterno è consigliata la normale dotazione escursionistica sia per l'abbigliamento che per i materiali di supporto. Consigliate le ghette, un cambio di guanti, occhiali da sole, lampada frontale o pila (per attività notturne), termos e macchina fotografica. Per eventuali problemi o chiarimenti legati all'attrezzatura gli operatori sono disponibili 15 minuti prima dell'orario di ritrovo previsto.

Per tutte le attività si ricorda ai partecipanti la possibilità di noleggio dell'attrezzatura.

Trasporto: auto propria

- Attività per bambini
- Attività per famiglie
- Attività per ragazzi e adulti